

ESPAÑOL TRANSLATION INSIDE



City of Nanticoke

2024

AND TRASH, BULK, YARD WASTE SINGLE-STREAM RECYCLING INFORMATION



Paper & Cardboard

Glass

Plastic

Metal



J. P. Mascaro & Sons

If it's service, it's us!

1-800-243-7575

www.jpмасcaro.com

What You Can Place in Your Recycling Container

Qué puede colocar en su contenedor de reciclaje

Metal

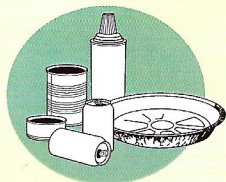

NO Materials in Plastic Bags
NO Plastic Bags
NO Scrap Metal

SIN materiales en bolsas de plástico
NO bolsas de plástico
SIN chatarra

Paper & Cardboard
Papel y Cartón

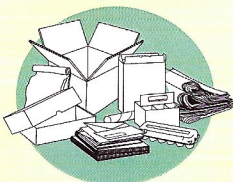

NO Books
Cardboard must be flattened

NO libros
Cartón debe ser aplastado

Glass / Vidrio

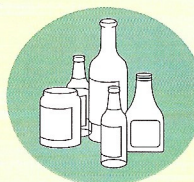

NO Window glass
NO Light bulbs
NO Mirrors

NO vidrio de ventana
NO bombillas
SIN espejos

Plastic / Plástica



NO Toys
NO Styrofoam
NO Ceramics

NO juguetes
SIN espuma de poliestireno
NO Cerámica

**CITY OF NANTICOKE:
TRASH, BULK,
YARD WASTE &
SINGLE-STREAM
RECYCLING PROGRAM!**

Trash service does not change. Large bulk items will only be collected if a Nanticoke City issued sticker placed on it. You must purchase a bulk sticker at City hall for \$25.00 and place it on your bulk item if you want it collected. **No electronics or tires will be collected. No home construction or demolition debris.** Yard waste will start in April 1st run through November 30. Trash will not be collected on Holidays and collection will be one day late for the rest of the week.

Holidays are New Years Day, Memorial Day, Independence Day, Labor Day, Thanksgiving Day and Christmas Day. **Limit of Four (4) 30 gallon bags per week. The City of Nanticoke No longer accepts cash as a form of payment.**

Forms of Payment Accepted • Personal Check • Money Order • Debit or Credit Card (processing fee will apply). All property owners must fill out a refuse exemption form, available on www.nanticokecity.com by January 31, 2024. All vacancies will be inspected by appointment for approval of exemption.



J. P. Mascaro & Sons

If it's service, it's us!

Call 1-800-243-7575 or online

www.jpascaro.com

**CIUDAD DE NANTICOKE:
BASURA, GRANEL,
RECICLAJE DE RESIDUOS
DE PATIO Y DE UN SOLO
ARROYO ¡PROGRAMA!**

El servicio de basura no cambia. Los artículos grandes a granel solo se recogerán si se coloca una calcomanía emitida por la ciudad de Nanticoke. Debe comprar una calcomanía a granel en el ayuntamiento por \$ 25.00 y colocarla en su artículo a granel si desea que se recoja.

No se recogerán aparatos electrónicos ni neumáticos. Sin escombros de construcción o demolición de viviendas. Los desechos del jardín comenzarán el 1 de abril hasta el 30 de noviembre. La basura no se recolectará en días festivos y la recolección se retrasará un día durante el resto de la semana. Los días festivos son el Día de Año Nuevo, el Día de los Caídos, el Día de la Independencia, el Día del Trabajo, el Día de Acción de Gracias y el Día de Navidad.

Límite de cuatro (4) bolsas de 30 galones por semana. **La ciudad de Nanticoke ya no acepta efectivo como forma de pago.** **Formas de pago aceptadas** • Cheque personal • Giro postal • Tarjeta de débito o crédito (se aplicará una tarifa de procesamiento). Todos los propietarios deben completar un formulario de exención de desechos, disponible en www.nanticokecity.com antes del 31 de Enero de 2024. Todas las vacantes serán inspeccionadas con cita previa para la aprobación de la exención.

January / Enero 2024						
Su	M	Tu	W	Th	F	Sa
	H	2	3	4	5	6
7	8	9	10	11	12	13
14	15	16	17	18	19	20
21	22	23	24	25	26	27
28	29	30	31			

February / Febrero						
Su	M	Tu	W	Th	F	Sa
				1	2	3
4	5	6	7	8	9	10
11	12	13	14	15	16	17
18	19	20	21	22	23	24
25	26	27	28	29		

March / Marcha						
Su	M	Tu	W	Th	F	Sa
					1	2
3	4	5	6	7	8	9
10	11	12	13	14	15	16
17	18	19	20	21	22	23
24	25	26	27	28	29	30
31						

April / Abril						
Su	M	Tu	W	Th	F	Sa
	1	2	3	4	5	6
7	8	9	10	11	12	13
14	15	16	17	18	19	20
21	22	23	24	25	26	27
28	29	30				

May / Mayo						
Su	M	Tu	W	Th	F	Sa
			1	2	3	4
5	6	7	8	9	10	11
12	13	14	15	16	17	18
19	20	21	22	23	24	25
26	H	28	29	30	31	

June / Junio						
Su	M	Tu	W	Th	F	Sa
						1
2	3	4	5	6	7	8
9	10	11	12	13	14	15
16	17	18	19	20	21	22
23	24	25	26	27	28	29
30						

July / Julio						
Su	M	Tu	W	Th	F	Sa
	1	2	3	H	5	6
7	8	9	10	11	12	13
14	15	16	17	18	19	20
21	22	23	24	25	26	27
28	29	30	31			

August / Agosto						
Su	M	Tu	W	Th	F	Sa
				1	2	3
4	5	6	7	8	9	10
11	12	13	14	15	16	17
18	19	20	21	22	23	24
25	26	27	28	29	30	31

September / Septiembre						
Su	M	Tu	W	Th	F	Sa
1	H	3	4	5	6	7
8	9	10	11	12	13	14
15	16	17	18	19	20	21
22	23	24	25	26	27	28
29	30					

October / Octubre						
Su	M	Tu	W	Th	F	Sa
		1	2	3	4	5
6	7	8	9	10	11	12
13	14	15	16	17	18	19
20	21	22	23	24	25	26
27	28	29	30	31		

November / Noviembre						
Su	M	Tu	W	Th	F	Sa
					1	2
3	4	5	6	7	8	9
10	11	12	13	14	15	16
17	18	19	20	21	22	23
24	25	26	27	H	29	30

December / Diciembre						
Su	M	Tu	W	Th	F	Sa
1	2	3	4	5	6	7
8	9	10	11	12	13	14
15	16	17	18	19	20	21
22	23	24	H	26	27	28
29	30	31				

 Recycle
 Holiday